

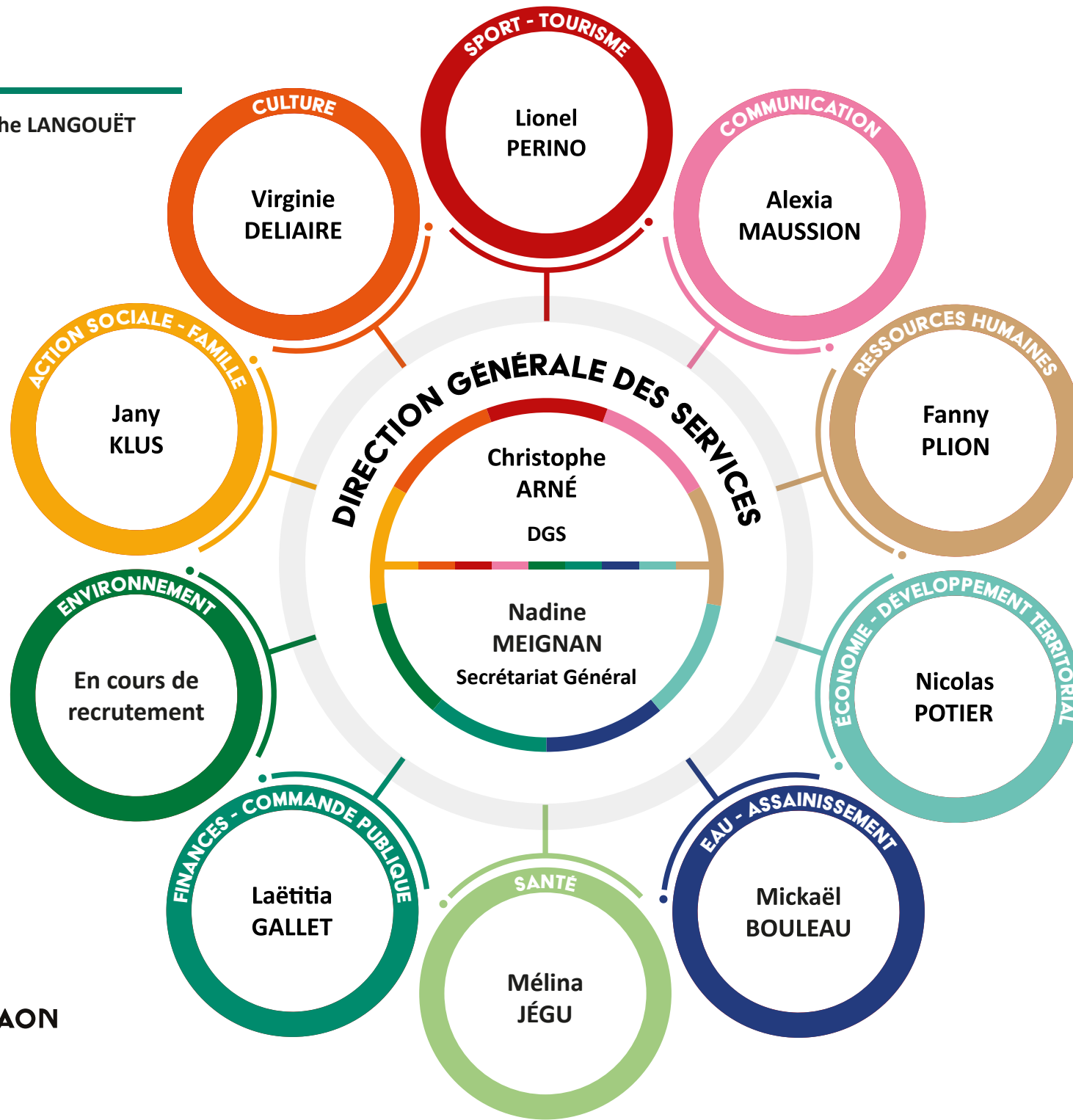

# **ORGANIGRAMME**

## **DU PAYS DE CRAON**



# SECRÉTARIAT GÉNÉRAL

DU PAYS DE CRAON

---

Vice-président référent : **Clément BEUCHER**



# RESSOURCES HUMAINES

DU PAYS DE CRAON

Vice-président référent : Clément BEUCHER

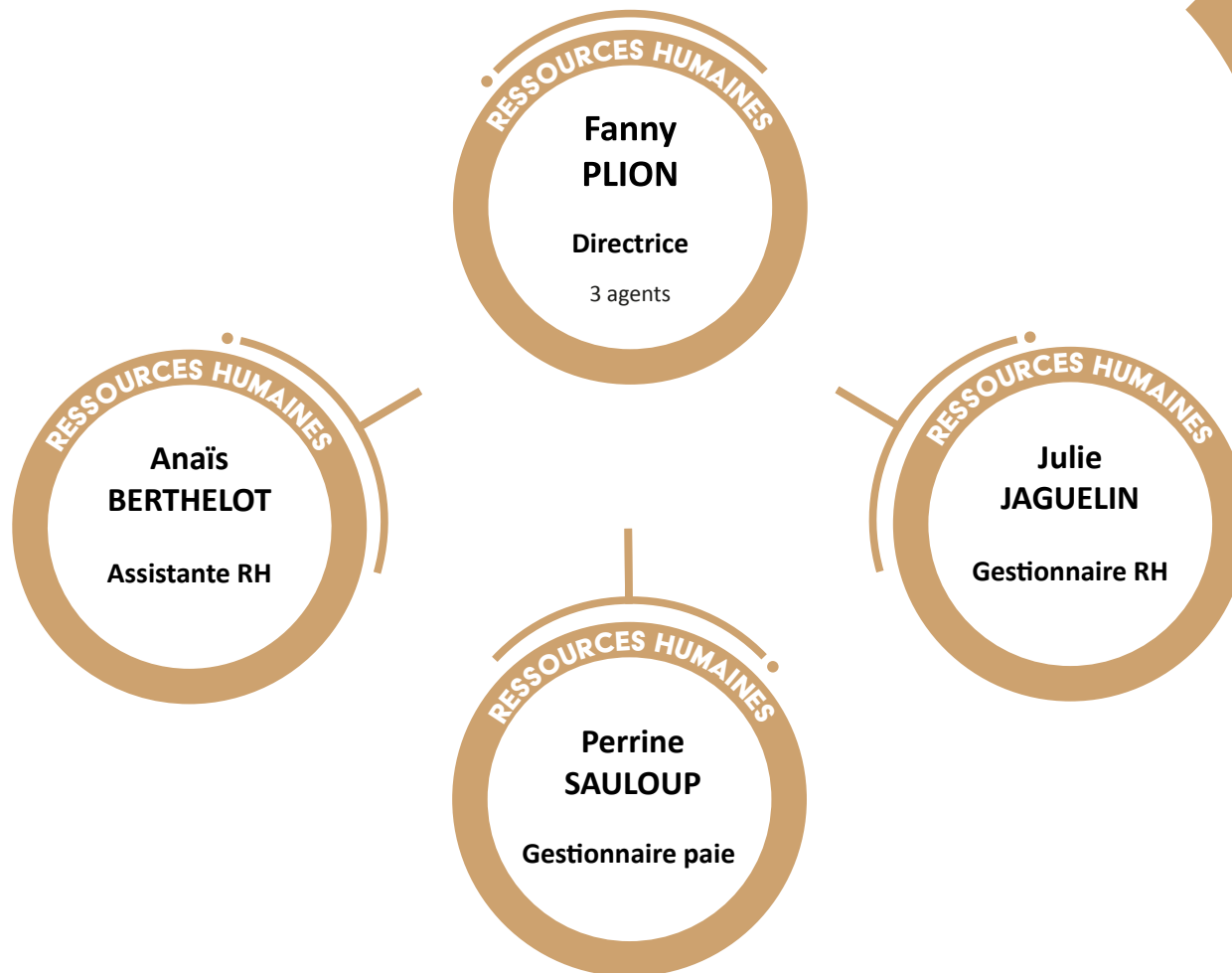

# FINANCES & COMMANDE PUBLIQUE

DU PAYS DE CRAON

Vice-président référent : Alexandre PELLUAU BIANCHI



# COMMUNICATION

## DU PAYS DE CRAON

---

Vice-président référent : Gaétan CHADELAUD

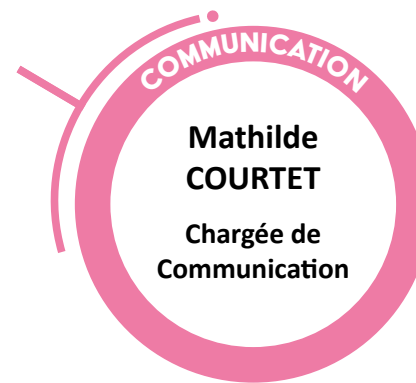

# SANTÉ

## DU PAYS DE CRAON

---

Vice-président référent :

**Philippe GUIARD** *en charge de l'Action Sociale et de la Santé*

SANTÉ

**Mélina  
JÉGU**

**Animatrice  
Santé**

# ENVIRONNEMENT

## DU PAYS DE CRAON

Vice-présidents référents :

**Richard CHAMARET** *en charge des ENR*

**Pierrick GILLES** *en charge de la voirie et des ordures ménagères*

**Hervé MÉZIÈRES** *en charge des bâtiments et travaux*



# EAU & ASSAINISSEMENT

## DU PAYS DE CRAON

Vice-président référent : Richard CHAMARET

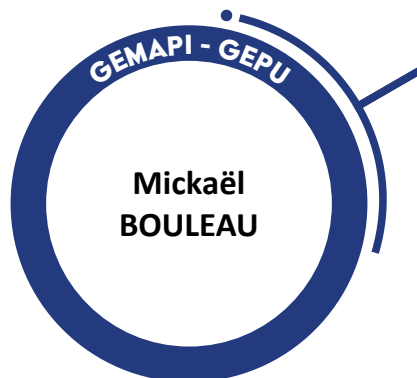

# ÉCONOMIE DÉVELOPPEMENT TERRITORIAL

## DU PAYS DE CRAON

Vice-présidents référents :

**Quentin LANVIERGE** en charge  
de l'économie, de l'emploi, de  
l'agriculture et du très haut débit

**Clément BEUCHER** en charge  
de l'aménagement du territoire,  
de la mobilité et des politiques  
contractuelles

**Hervé MÉZIÈRES** en charge du  
logement

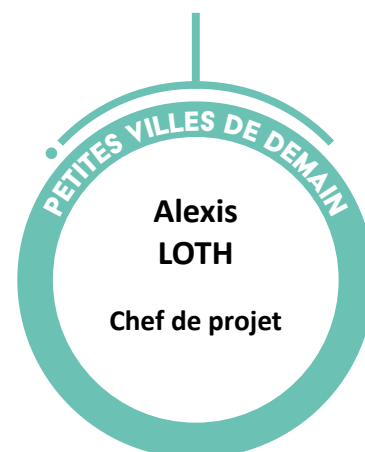
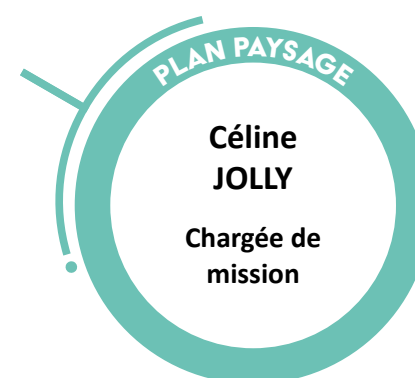

# CULTURE

## DU PAYS DE CRAON

Vice-présidente référente : **Edit RAGARU**



# SPORT TOURISME

DU PAYS DE CRAON

Vice-présidente référente : Dorinne BALOCHE



# CIAS

## DU PAYS DE CRAON

Vice-présidents référents :  
**Philippe GUIARD** en charge de  
l'Action Sociale et de la Santé  
**Jean-Eudes GAUBERT** en  
charge de la Famille

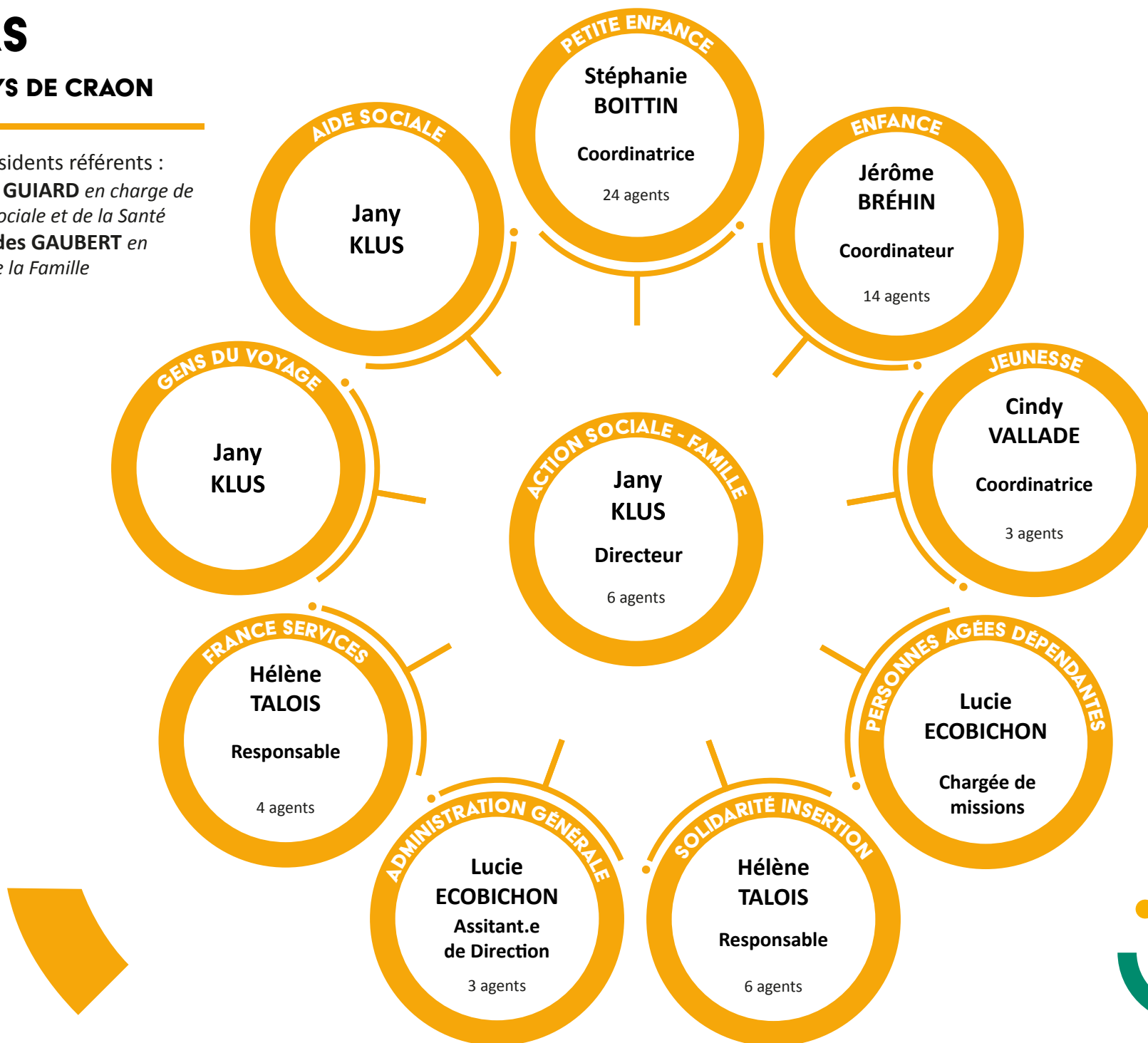



# **TERRITOIRE DES POSSIBLES**

